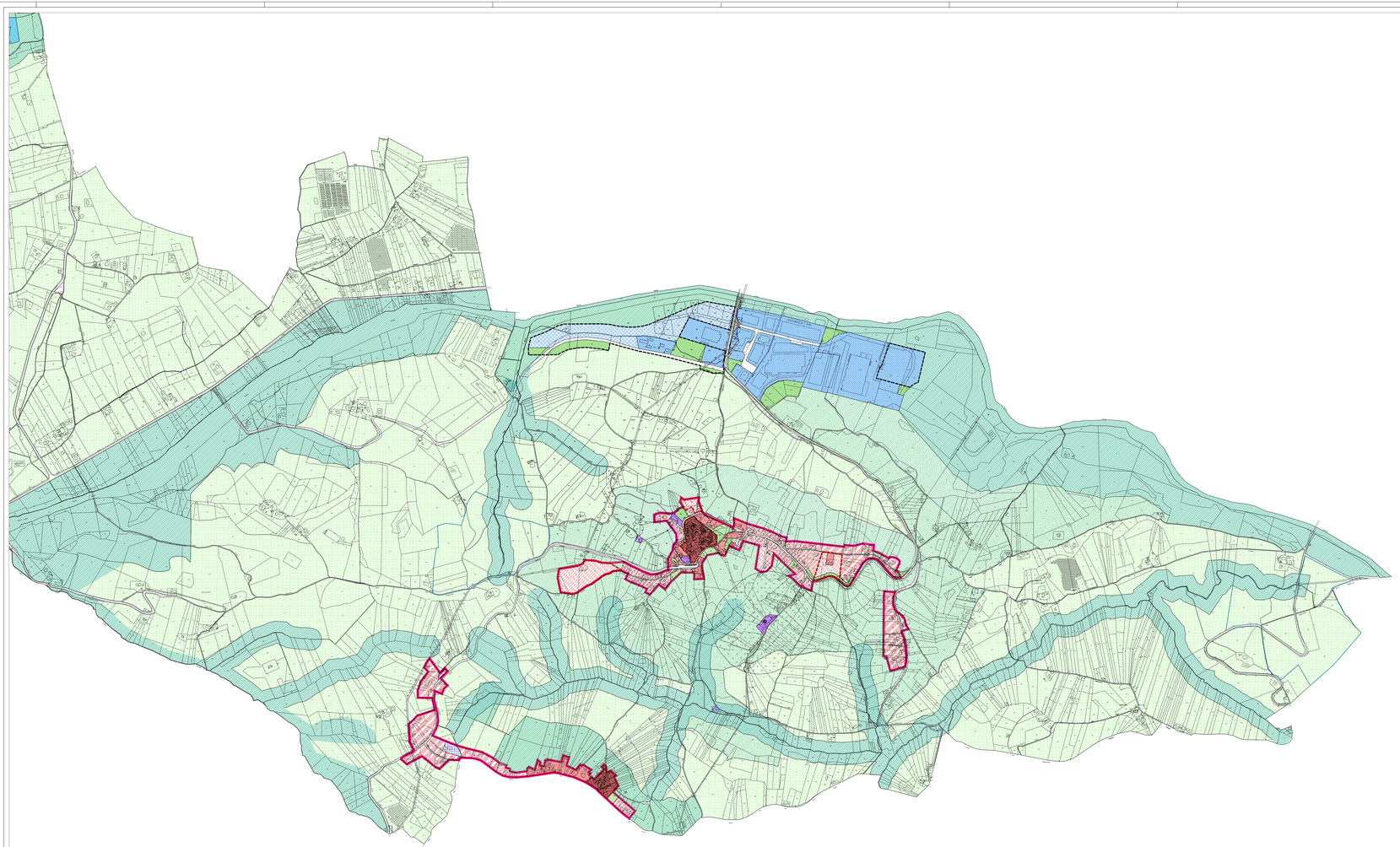

PERIMETRO DEL TERRITORIO URBANIZZATO (art 8 - L.R. 58 / 2023)

Zone A AMBITI CULTURALI ED AMBIENTALI

- A1 centro antico
- A2 edifici e complessi di valore architettonico (cfr. carta dei beni culturali e paesaggistici Ctr)
- A3 complessi edifici ed edifici di interesse storico-architettonico e documentale
- A4 aree di interesse archeologico
  - A4a rist archeologici (vincolo diretto ex L 1089) — Perimetro vincolo ex L. 1089/39
  - beni archeologici puntuali (cfr. carta dei beni culturali e paesaggistici Ctr)
  - A4b zone di rispetto archeologico (riferimento carta dei beni culturali e paesaggistici Ctr) — vincolo indiretto ex L 1089

Zone B AMBITI EDIFICATI DI RECENTE FORMAZIONE

- B1 insediamenti intensivi
- B2 insediamenti estensivi
- B3 insediamenti sparsi, di frangia o in via di consolidamento

Zone C AMBITI DI ESPANSIONE RESIDENZIALE E DI RIQUALIFICAZIONE URBANA

- C1 ambiti di espansione residenziale pubblica
- C2 ambiti di espansione residenziale privata

Zone D AMBITI A DESTINAZIONE PRODUTTIVA

- D1 insediamenti produttivi a carattere industriale/artigianale — consolidamento — nuovo impianto — nuovo impianto
- D2 insediamenti produttivi a carattere artigianale/commerciale/direzionale
- D3 insediamenti produttivi a carattere turistico
  - D3a insediamenti ricettivo-alberghieri
  - D3b strutture ricettive all'aria aperta- campeggi

Zone E ZONE AGRICOLE E TERRITORIO RURALE

- E1 territorio rurale di particolare pregio ambientale
  - E1a ambiti fluviali e della vegetazione ripariale e di rischio idrogeologico
  - E1b ambiti di tutela e valorizzazione del patrimonio ambientale e paesaggistico
- E2 produzione agricola
- E3 aree agricole per il rinvino degli insediamenti

Zone F1 ZONE DESTINATE A VERDE URBANO

- F1a verde pubblico ad attrezzato
- F1b verde privato
- F1c verde di rispetto stradale

Zone F2 AREE DESTINATE ALLE ATTREZZATURE PUBBLICHE E/O D'INTERESSE GENERALE

- F2a attrezzature pubbliche e di interesse generale — ATTREZ. — SERVIZI REGIONALI
- F2b impianti tecnologici

Zone F3 INFRASTRUTTURE E SERVIZI PER LA MOBILITA'

- F3a strade — esistenti — in progetto
- F3b attrezzature di servizio alla mobilità
- F3c parcheggi pubblici e/o di uso pubblico — Ferrovia
- F3d aree di sedime delle infrastrutture territoriali

Perimetri

- Cave
- Ambito per strutture turistiche all'aria aperta
- Fascia di rispetto stradale Provinciale 3
- Area di ricerca Escrizioniste
- ADU ambiti soggetti a disegno unitario
  - ARPE n. Ambiti residenziali con prescrizioni esecutive
    - Attivati
    - Non attivati
  - APP n. Ambiti Piani Produttivi
    - Attivati
    - Non attivati

- AREA DI RISPETTO CIMITERIALE
- MANUFATTI IN AREE INCONGRUE
- INSEDIAMENTO PRODUTTIVO IN AREA INCONGRUA

PRG

Piano Regolatore Generale

Comune di Sant'Omero
Via Vittorio Emanuele II n°1 – 64027 - Sant' Omero (TE)

Fase: **Adozione**

Oggetto: elaborato

USO DEL SUOLO
Ambito:
POGGIO MODELLO_VILLA GATTI

C1.2

scala: 1:5.000

prof. arch. Marco D'ANNUNTIIS

Studio MdA
architetti associati

collab. arch.jr. Andrea Palmieri

IL SINDACO: Dott. Avv. Andrea Luzi
Assessore all'Urbanistica: Dott. Avv. Adriano Di Battista
Il Responsabile del Procedimento: Dott. Ing. Marina Domenica Di Marco

Delibera di Adozione Nuovo PRG **DCC N°.... del .....**
Delibera Controdeduzioni **DCC N°.... del .....**
Delibera di Adozione Nuovo PRG
Delibera di Adeguamento Piano Erit **DCC N°.... del .....**
Delibera di Approvazione Definitiva Nuovo PRG

studio MdA architetti associati - Viale Verdi, 9 - 64015 Giulianova (TE) - Partita I.V.A. 01412860671 - tel/fax 085 8006877 - e-mail info@studiomda.it